

ŘEZ A-A

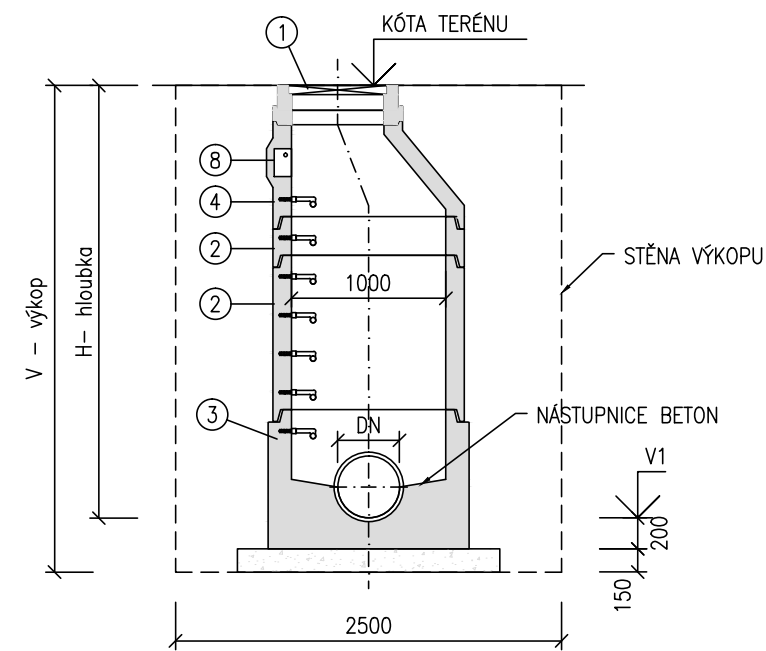

ŘEZ B-B

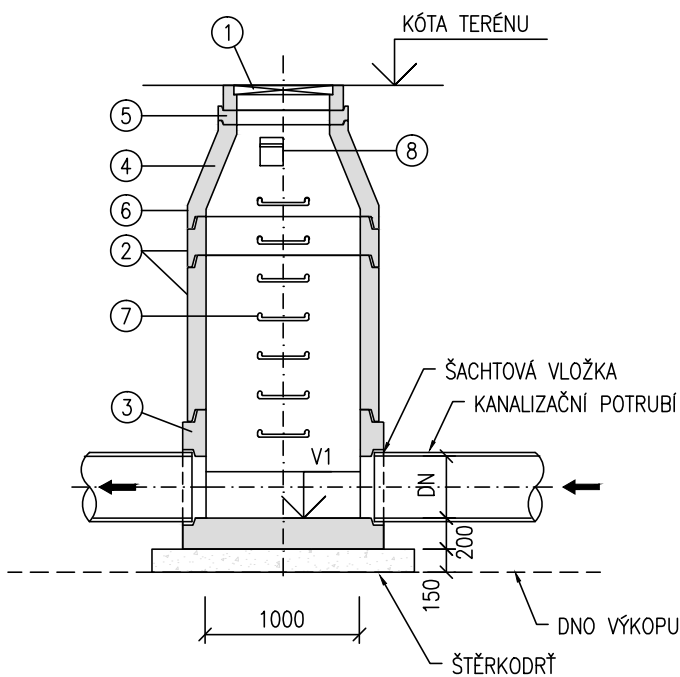

ČÍSLO	POPIS
1	ŠACHTOVÝ POKLOP BEGU Ø600 mm (A30, B125, D400)
2	ROVNÁ BETONOVÁ KANALIZAČNÍ SKRUŽ Ø 1000mm SE STUPADLY
3	ŠACHTOVÉ DNO
4	PŘECHODOVÁ SKRUŽ (PŘECHODOVÁ DESKA)
5	VYROVNÁVACÍ PRSTENCE Ø 625mm
6	OCHRANNÝ NÁTĚR VNĚJŠÍHO POVRCHU ASFALTOVOU EMULZÍ
7	OCELOVÉ STUPADLO KASI DIN 19555-A-ST, POVLAK PE
8	KAPSOVÉ STUPADLO DO ŠACHET (ČSN 136351)

PŮDORYS

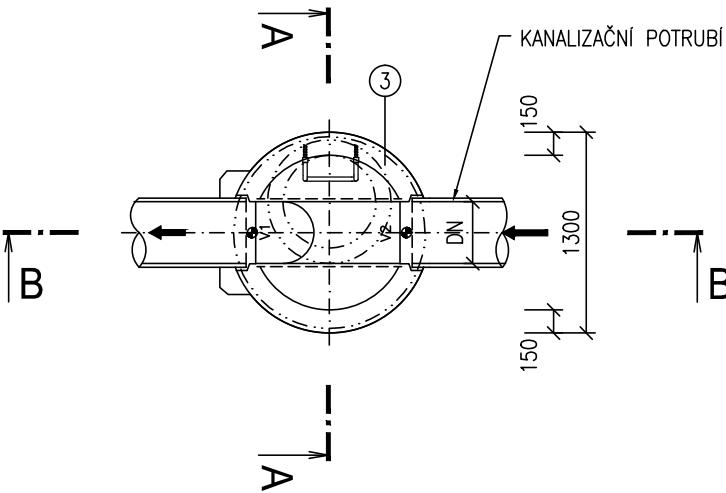

ZODP. PROJEKTANT	VYPRACOVAL	KRESLIL	KONTRLOVAL	RECHTIK PROJEKT VODOHOSPODÁŘSKÉ STAVBY	
Ing. J.RECHTIK	Ing. J.RECHTIK				
OBJEDNATEL: Statutární město Frýdek-Místek				DATUM	10/2020
NÁZEV: SPLAŠKOVÁ KANALIZACE LÍSKOVEC				STUPEŇ	DPS
ODKANALIZOVÁNÍ MÍSTNÍ ČÁSTI GAJEROVICE				ČÍS. ZAKÁZKY	22/2017
ČÁST: SO 01 KANALIZACE				POČET FORMÁTŮ	2 x A4
OBSAH: KONTROLNÍ ŠACHTY				MĚŘÍTKO	1 : 50
				ARCHIVNÍ ČÍSLO	Č.V.
				01/2014	05.1

RECHTIK – PROJEKT, Hornopolní 12, 702 00 Ostrava, tel.596 618 468, e-mail. rehtik-jrp@volny.cz